SELEXOL N1

NETTOYANT DIÉLECTRIQUE

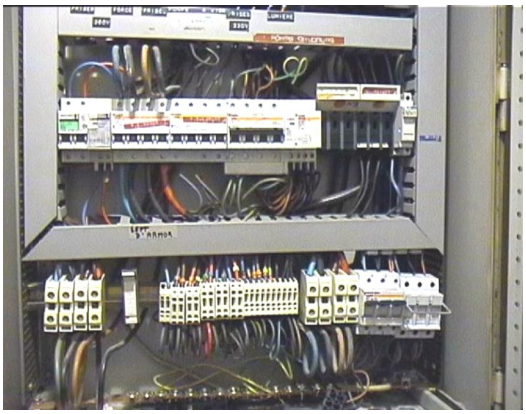

7 bonnes raisons d'utiliser **SELEXOL N1**

1. Excellent **pouvoir solvant** des huiles et graisses.
2. Elimine les résidus de **carbone et les poussières**.
3. Possède une tension disruptive de **30000 Volts**.
4. Ne contient **pas de solvants chlorés**.
5. Ne nécessite **aucune action** mécanique.
6. Totalement **neutre** vis-à-vis des métaux.
7. Après application **s'évapore rapidement** et ne laisse **pas de résidus**.

Particulièrement adapté pour :

Transports Industries Maintenances et Services

Nettoyage des générateurs, des générateurs régulateurs de tension, contacteurs, transformateurs, parc-mètres, disjoncteurs, connexions, jeux de barres, porte-fusibles.
SELEXOL N1 s'utilise hors tension en courant faible ou fort. Nettoie et dépollue le matériel électrique ; il rétablit immédiatement les constantes électriques et évite l'étincelage.
Nettoie les brûleurs de chaudière.

Caractéristiques	SPRAY SOLV	Mode d'emploi
Composition : Solvants hydrocarbonés Densité : 0,78 Inflammabilité : 66°C Informations complémentaires : se référer à la fiche de données de sécurité.		S'utilise toujours pur. *En pulvérisation* A 70 cm du support à nettoyer, pulvériser SELEXOL N1 de haut en bas jusqu'à un léger ruissellement. *En bain* Immerger les pièces à nettoyer dans le SELEXOL N1 pendant quelques minutes, si nécessaire activer le dégraissage à l'aide d'un pinceau. Laisser sécher à l'air, ou s'il y a lieu sécher à l'air comprimé. Conformément à la réglementation en vigueur, déconsigner tout matériel sous tension avant intervention. Ne pas pulvériser sur les arcs électriques, ni sur une flamme ou du matériel chaud.

FR17082017/6

7 en +

PULSAIR : Soufleur

Nos emballages carton sont recyclables et réalisés dans le respect des forêts selon la marque FSC. Nos plastiques sont facilement recyclables.

Cette fiche annule et remplace la précédente. Les informations contenues dans nos fiches techniques sont basées sur notre connaissance et expérience actuelle, et sont données à titre indicatif. Elles ne peuvent en aucun cas engager notre responsabilité quant à la mauvaise utilisation de nos produits. Photos et images non contractuelles.

Tél 02 97 54 50 00
Www.7darmor.fr

7 d'Armor